

PROCÉS D'ESTABILITZACIÓ

concurs de mèrits i oposicions

CONCURS DE MÈRITS

TERMINI

Del **21 de novembre** al **21 de desembre**, ambdós inclosos

Via **telemàtica** (<http://dgpdocen.caib.es>)

REQUISITS

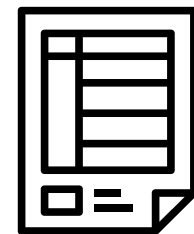

CCIP o CCS (C1 + FOLC)

TOTA LA INFORMACIÓ...

Podeu accedir a la presentació i gravació de la xerrada anterior sobre estabilització a la nostra web:

www.anpebalears.es

TRÀMIT: CONSIDERACIONS

- S'ha de fer el tràmit de les Illes Balears si es vol aquesta comunitat com a **primera opció**.
- Surten les **titulacions que ja estan reconegudes al Portal del Personal**.
- Si al inserir una **nova situació i no surt** de quina universitat és, s'ha d'afegir una que sigui semblant i la Conselleria després ho canviarà.
- Per al cos **0597 Mestres**, el **CAP/Màster** del professorat és un **mèrit**.
- Aquells del **cos 0598 Professors d'especialitats singulars d'FP** que acreditin una FP II, hauran d'afegir **2 anys d'experiència** dintre de la família professional.
- **Abans de 2009 amb 2 anys d'experiència**, queda convalidat el Màster del professorat. Han de cercar "**CAP o equivalent**" i adjuntar el full de serveis.
- En cas de tenir **més d'una titulació**, s'ha de seleccionar quina és la titulació d'accés.
- Pels **professors**, si tenen **Diplomatura + Grau**, el programa no et permet accedir per la diplomatura, sinó obligatòriament pel grau.
- Pel **mestres**, si tenen **Diplomatura i Grau**, poden accedir amb la diplomatura i acreditar el grau com a mèrit.

TRÀMIT: CONSIDERACIONS

- L'**experiència a la concertada** ha de ser validada per Inspecció.
- L'**experiència en Atenció a la Diversitat, Àmbit pràctic, Cultura clàssica, Suport a l'àrea sociolingüística i Suport a l'àrea científica** van a 1 especialitat, s'ha d'indicar a quina. Després l'experiència no es pot modificar. El tràmit t'obliga a recuperar aquesta experiència si fas una altra sol·licitud.
- L'**experiència a Atenció a la Diversitat** només pot comptar per a Primària, no per a PT, AL, etc.
- Les especialitats on es pot aplicar l'experiència docent de **Suport** estan lligades a la normativa del CGT.
- L'**experiència a 0591 Professors tècnics d'FP** es destinarà a l'especialitat vinculada a 0590 Secundària (0,7p/any) o 0598 Professors d'especialitats singulars d'FP, depenent d'on vagi.
- L'**experiència impartint Valencià** s'afegeix amb el codi de català d'aquí.
- Els **funcionaris d'altres cossos** poden participar al procés i conserven la condició de **Classes passives**.

TRÀMIT: CONSIDERACIONS

- **Si vull sol·licitar una altra especialitat**, he de tornar a fer un nou tràmit. Aquest nou tràmit incorporarà d'ofici allò registrat anteriorment per altres especialitats, per evitar tornar a adjuntar-ho tot. Puc afegir nova documentació, però aquesta ja no me contarà per a la sol·licitud que ja havia fet abans.
- Si vull que els documents que he acreditat en una segona sol·licitud que se m'havia oblidat posar a la primera, **puc tornar a fer de nou la sol·licitud de la primera especialitat, però hauré de tornar a fer el pagament.**
- En cas de tenir experiència a un lloc de feina amb dues funcions, **merita la funció principal.**
- L'experiència docent comptarà fins 21/12/2022. A la **concertada fins el dia en que s'entrega el document** de l'experiència (calidat per Inspecció).
- L'experiència com a personal laboral especialista no merita. Com a professor de religió sí, però la meitat.
- **Mestres de taller** estan exempts de CAP o màster del professorat.
- **C2 de català per l'EOI** pot comptar com a requisit d'ingrés i com a mèrit.
- **Exempts de pagament per atur**: presentar certificat del SOIB que acrediti que se troba en situació de demanda d'ocupació + que està desocupat. La data no pot ser anterior en més de 30 dies naturals a l'inici del termini d'inscripció.
- És a cegues, ja que el CGT surt al maig.

BAREM CONCURS DE MÈRITS

MÀXIM 15 PUNTS

1. Experiència docent 7 punts (es compatibilitzen un màxim de 10 anys):

- Mateixa especialitat i cos en centres públics: 0,7 per any, 0,0583 per mes sencer
- Altres especialitats del mateix cos en centres públics: 0,35 per any, 0,0291 per mes sencer
- Altres cossos en centres públics: 0,125 per any, 0,0104 per mes sencer
- Concertats i privats (mateix nivell o etapa): 0,1 per any, 0,0083 per mes sencer

2. Formació acadèmica 3 punts

- Expedient acadèmic
 - De 6 a 7,49 o de 1,50 a 2,50: 0,5 punts
 - De 7,50 a 8,99 o de 2,51 a 3,39: 1 punt
 - De 9,00 a 10,00 o de 3,40 a 4,00: 1,5 punts
- Doctorat, postgraus, premis extraordinaris
 - Estudis avançats, màsters oficials, suficiència investigadora: 1 punt
 - Títol de doctor: 1 punt
 - Premi extraordinari doctorat: 1 punt
- Altres titulacions universitàries
 - Primer cicle: 1 punt
 - Segon cicle: 1 punt
- Titulacions de règim especial
 - Títol professional de música i dansa: 0,5 punts
 - Tècnic superior d'arts plàstiques i disseny: 0,2 punts
 - Tècnic superior de Formació Professional: 0,2 punts
 - Tècnic Esportiu Superior: 0,2 punts
- Domini d'idiomes estrangers (admesos per ACLES)
 - C1 o C2: 0,500. (només es valora el de més nivell de la mateixa llengua. Incompatible amb el 2.4.2)

3. Altres mèrits 5 punts

- 2,5 per fase d'oposició superada a partir del 2012 de la mateixa especialitat a la qual s'opta.
- Formació permanent (màxim 2 punts)
 - Cursos de 30 a 99 hores: 0,2 punts
 - Cursos de 100 hores o més: 0,5 punts
 - Cursos de 20 a 29 hores: se sumen tots els cursos i la suma computarà com un sol curs d'acord als dos punts anteriors (0,2 o 0,5 punts)
 - Cursos d'1 a 19h ni se sumen ni puntuen.

DOCUMENTACIÓ: CONSIDERACIONS

- S'hauran d'**adjuntar els documents obligatoris** per cada cosa nova que he afegit durant el tràmit.
- S'haurà d'adjuntar **un únic PDF** per document requirit.
- Amb el **títol de mestre de la UIB** queda validat el títol, CAP i català.
- En cas de tenir el **FOLC** però no el C/C1 de català, és suficient entregar el FOLC (ja que per tenir el folc s'ha de tenir el C1, excepte en infantil).

CARPETA CIUTADANA

- Si a algú li **falla el pagament**, que esperi 2h. Si dona error, que esperau 2h i comprobau a l'aplicació del banc que vos han cobrat la taxa. Després anau a la **Carpeta ciutadana de la CAIB** i **finalitzau el tràmit**, que vos sortirà com a "inacabat".
- A la carpeta, si surt que el tràmit s'ha fet a data de 21/12/2022, no passa res. Sortirà així d'ofici amb la intenció de validar l'experiència docent a la pública fins el darrer dia.

SIMULADOR

- Per fer **simulacions amb la vostra puntuació** (segons el que hi ha fins ara al Portal del Personal) + Per veure el llistat d'instàncies registrades per especialitat.
- No és vinculant. **És orientador. No és reclamable.** Serveix només per establir l'estratègia.
- Les **instàncies es registren per especialitats**, i se registra la darrera que fas (de cada especialitat).
- El **llistat provisional** (que serà amb la gent d'aquí, no d'altres CCAA) s'enviarà a Madrid perquè estableixi el llistat final.

SIMULADOR

DIRECCIÓ GENERAL DE PERSONAL DOCENT INTRANET DIRECTORI

Administració > Govern i Administració autònoma > Conselleria d'Educació i Formació Professional > Direcció General de Personal Docent

 **Rafaela Sánchez Benítez**
Informació del càrrec

INFORMACIÓ **ORGANITZACIÓ** **SERVEIS** **TRANSPARÈNCIA**

DESTACATS

- Consolidació personal parcial del complement de director 2022-2023
- Hores extraordinàries per raons de servei
- Integració del cos de professors tècnics de Formació Professional en el cos de Secundària
- Concurs general de trasllats (curs 2022-2023) INSPECTORS
- PROCESSOS D'ESTABILITZACIÓ**
- Concurs general de trasllats (curs 2022-2023) DOCENTS
- ELECCIONS SINDICALS 2022
- OPOSICIONS 2020
- Nota aclaratòria sobre autenticació de funcionaris docents a tràmits telemàtics
- Adjudicació de destinacions provisionals curs 2022-2023
- GESTIÓ D'INTERINS (Curs 2022-2023)
- Convocatòria inspectors accidentals curs 2022-2023
- TUTORITZACIONS
- Professors de religió islàmica
- Professors de religió catòlica

SIMULADOR

PROCESSOS D'ESTABILITZACIÓ

[Inici](#) > [Conselleria d'Educació i Formació Professional](#) > [Direcció General de Personal Docent](#) > [Processos d'estabilització](#) > [Novetat](#)

Cerqueu

Inici

Illes Balears

[Concurs excepcional de mèrits](#)

Concurs oposició extraordinari

Altres comunitats ▼

Normativa

PROCESSOS D'ESTABILITZACIÓ

a

Processos d'estabilització d'acord amb la Llei 22/2021, de 28 de desembre, de mesures urgents per a la reducció de la temporalitat en l'ocupació pública:

- Concurs de mèrits
- Concurs oposició

[Proposta de places](#)

SIMULADOR

Concurs excepcional de mèrits (Illes Balears)

17/novembre - Portal individual del concurs extraordinari de mèrits [e](#)

15/novembre - Resolució de 3 de novembre de 2022 per la qual es convoca el procés selectiu d'estabilització, mitjançant el sistema excepcional de concursos de mèrits per a l'ingrés als cossos docents de professors d'ensenyament secundari, de professors d'escoles oficials d'idiomes, de professors de música i arts escèniques, de professors d'arts plàstiques i disseny, de mestres de taller d'arts plàstiques i disseny, de mestres i de professors especialistes en sectors singulars de formació professional a les Illes Balears 

15/novembre - Informació general sobre la convocatòria excepcional d'estabilització d'ocupació temporal. Convocatòries de les CC.AA. subjectes a l'Acord de la Conferència sectorial d'Educació i normativa general (web del Ministeri d'Educació i Formació Professional)

21/novembre - El termini de presentació de sol·licituds serà del **21 de novembre al 21 de desembre de 2022:**
<<<Tràmit telemàtic>>>

SIMULADOR

Seleccionau un mètode d'autenticació

SIMULADOR

G CONSELLERIA
O EDUCACIÓ
I FORMACIÓ
B PROFESSIONAL

Tancar sessió 

Selecciona Cos, Especialitat i Titulació

Portal personal del procés d'estabilització

 **Simulador**
Simular la meua reclamació amb les dades validades que consten en aquesta Direcció General. La puntuació mostrada NO és vinculant ni és objecte de cap tipus de reclamació.

Cossos... Especialitat... Titulació... 

 **Instàncies** Llistat amb la darrera instància registrada per especialitat

Registre	Data registre	Especialitat	CCAA
No hi ha registres			

Pitja aquí

SIMULADOR

Portal personal del procés d'estabilització

Simulador

Simular la meua baremació amb les dades validades que consten en aquesta Direcció General. La puntuació mostrada NO és vinculant ni és objecte de cap tipus de reclamació.

Hem detectat experiència d'especialitats baremables com a altres adients. Pot fer la selecció i simular de nou.

Especialitat Original

597029

597060

Especialitat Equivalent

597036

597036

[597] Mestres

[597036] PEDAGOGIA TERAPÈUTICA

[3241] GRADUAT O GRADUADA EN MES

1 - Experiència docent

Mateixa Especialitat		Mateix Cos		Altres Cossos		Privada Mateix Nivell		Mateixa Especialitat sense límit			Períodes
Anys	Mesos	Anys	Mesos	Anys	Mesos	Anys	Mesos	Anys	Mesos	Dies	Veure
0	9	1	1	0	0	0	0	0	9	22	

2 - Formació acadèmica

Títol Accés	Nota	Nom Titulació	Titulacions
3241	8.27	GRADUAT O GRADUADA EN MESTRE D'EDUCACIÓ PRIMÀRIA PER LA UNIVERSITAT DE VALÈNCIA. MENCIÓ: ESPECIALISTA EI	Veure

3 - Altres mèrits

Oposicions superades sense plaça	Cursos >=100 hores	>=30 i <100 hores	>=20 i <30 hores	Suma hores >=20 i <30	Formació
0	0	15	4	90	Veure

SIMULADOR

[597] Mestres [597036] PEDAGOGIA TERAPÈUTICA [3241] GRADUAT O GRADUADA EN MES

1 - Experiència docent

Data Inici	Data Final	Codi IB.	Codi ESP.	Religió	Públic	Vàlid	Anys	Mesos	Dies
01/09/2022	21/12/2022	0597PS	597060	×	✓	✓	0	3	21
09/09/2021	30/06/2022	0597036	597036	×	✓	✓	0	9	22
08/01/2021	30/06/2021	0597PRI	597038	×	✓	✓	0	5	23
09/09/2020	07/01/2021	0597PRI	597038	×	✓	✓	0	3	29
11/03/2019	25/03/2019	0597PRI	597038	×	✓	✓	0	0	15

Mateixa Especialitat		Mateix Cos		Altres Cossos		Privada Mateix Nivell		Mateixa Especialitat sense límit			Períodes
Anys	Mesos	Anys	Mesos	Anys	Mesos	Anys	Mesos	Anys	Mesos	Dies	Veure
0	9	1	1	0	0	0	0	0	9	22	Veure

2 - Formació acadèmica

Títol Accés	Nota	Nom Titulació	Titulacions
3241	8.27	GRADUAT O GRADUADA EN MESTRE D'EDUCACIÓ PRIMÀRIA PER LA UNIVERSITAT DE VALÈNCIA. MENCIÓ: ESPECIALISTA EI	Veure

3 - Altres mèrits

Oposicions superades sense plaça	Cursos >=100 hores	>=30 i <100 hores	>=20 i <30 hores	Suma hores >=20 i <30	Formació
0	0	15	4	90	Veure

SIMULADOR

2 - Formació acadèmica

ID	Títol	Nom	Concepte	Nota	Premi	Vàlid
6696	TÍTOL OFICIAL DE MÀSTER UNIVERSITARI EN PSICOPEDAGOGIA PER LA UNIVERSITAT DE VALÈNCIA		MAS		×	✓
3241	GRUAT O GRADUADA EN MESTRE D'EDUCACIÓ PRIMÀRIA PER LA UNIVERSITAT DE VALÈNCIA. MENCIÓ: ESPECIALISTA EN ARTS I HUMANITATS / PEDAGOGIA TERAPÈUTICA (UNIR)		GRA	8.27	×	✓
1582	CERTIFICAT QUE ACREDITI HAVER SUPERAT LA PROVA CORRESPONENT AL CERTIFICAT DE GRAU MITJÀ DE CONEIXEMENTS DE VALÈNCIA. JUNTA QUALIFICADORA DE CONEIXEMENTS DE VALÈNCIÀ (GENERALITAT VALENCIANA)		TCV		×	✓
5059	CCIP - CERTIFICAT DE CAPACITACIÓ PER A L'ENSENYAMENT DE I EN LLENGUA CATALANA A L'EDUCACIÓ INFANTIL I PRIMÀRIA		TCV		×	✓
5062	CATALÀ - LLENGUA 2 (NIVELL C / C1)		TCV		×	✓
2515	CERTIFICAT DE CAPACITACIÓ PER A L'ENSENYAMENT EN VALÈNCIÀ		TCV		×	✓
1099	FCE- GRADE B, C. (FIRST CERTIFICATE IN ENGLISH). CAMBRIDGE UNIVERSITY. (B2)		OB2		×	✓
1069	CERTIFICAT ELEMENTAL O NIVELL INTERMEDI ANGLÈS (EOI) (B1)		CB1		×	✓

Títol	Accés	Nota	Nom Titulació	Titulacions
3241		8.27	GRUAT O GRADUADA EN MESTRE D'EDUCACIÓ PRIMÀRIA PER LA UNIVERSITAT DE VALÈNCIA. MENCIÓ: ESPECIALISTA EI	Veure

3 - Altres mèrits

Oposicions superades sense plaça	Cursos >=100 hores	>=30 i <100 hores	>=20 i <30 hores	Suma hores >=20 i <30	Formació
0	0	15	4	90	Veure

SIMULADOR

3 - Altres mèrits

Nom	Hores	Validat
INTRODUCCIÓ A L'APRENTATGE COOPERATIU EN ELS CENTRES EDUCATIUS (JULIOL)	50	✓
RECURSOS DIDÀCTICS COM A EINA DOCENT (GRUP 1) (MARÇ)	50	✓
LA INCLUSIÓ I LA COEDUCACIÓ: DE L'AULA AL PATI (FEBRER)	50	✓
LA BONA ALIMENTACIÓ COM A HÀBIT DE VIDA SALUDABLE A L'ESCOLA (OCTUBRE)	50	✓
L'APLICACIÓ DEL MINDFULNESS A L'AULA (DESEMBRE)	50	✓
L'ACCIÓ TUTORIAL I LA TASCA DOCENT (AGOST)	50	✓
L'ENTORN DIGITAL I L'EDUCACIÓ PERSONALITZADA. MOODLE. NIVELL BÀSIC (GRUP 1) (OCTUBRE)	50	✓
PAUTES BÀSIQUES PER MANTENIR UNA BONA HIGIENE POSTURAL DINS L'AULA (NOVEMBRE)	50	✓
ELS PRIMERS AUXILIS I LA PREVENCIÓ D'ACCIDENTS AL CENTRE ESCOLAR (DESEMBRE)	50	✓
LES ADAPTACIONS CURRICULARS I LES PAUTES A SEGUIR DINS L'AULA (JULIOL)	50	✓
LA PROGRAMACIÓ ANUAL I LA SEVA SEQÜENCIACIÓ (GENER)	50	✓
LES ALTES CAPACITATS I L'AUTISME COM A CONDICIONS DE DIVERSITAT (GRUP 1) (AGOST)	50	✓
GESTIÓ DEL DOL ALS INFANTS I ADOLESCENTS (JULIOL)	50	✓
FAMÍLIA I ESCOLA DAVANT ELS PROBLEMES DE CONDUCTA ANTISOCIAL (GRUP 2) (GENER)	50	✓
EL GOOGLE APPS A L'EDUCACIÓ: GMAIL, DRIVE, DOCUMENTS, FORMULARIS I CLASSROOM (FEBRER)	50	✓

SIMULADOR

BAREMACIÓ			
Apartat	Concepte		Punts
Total		4.9038	
1	Experiència	0.9038	
1.1	Experiència especialitat públic		0.5247
1.2	Experiència cos públic		0.3791
1.3	Experiència altres públic		0.0
1.4	Experiència nivell privat		0.0
2	Formació acadèmica	2.0	
2.1	Nota expedient		1.0
2.2	Doctorat, postgraus i premis		1.0
	2.2.1	Doctor	0.0
	2.2.2	Estudis avançats i màsters	1.0
	2.2.3	Premi extraordinari	0.0
2.3	Altres titulacions universitàries		0.0
	2.3.1	Primer cicle	0.0
	2.3.2	Segon cicle / Grau	0.0
2.4	Règim especial i FP		0.0
	2.4.1	Títol professional música o dansa	0.0
	2.4.2	EOI	0.0
	2.4.3	Tècnic superior arts i disseny	0.0
	2.4.4	Tècnic FP2	0.0
	2.4.5	Tècnic superior esportiu	0.0

SIMULADOR

2.5	Idiomes estrangers		0.0
3	Altres mèrits	2.0	
3.1	Oposicions aprovades		0.0
3.2	Formació		2.0

 **Instàncies** Llistat amb la darrera instància registrada per especialitat

Registre	Data registre	Especialitat	CCAA
No hi ha registres			

ALTRES CONSIDERACIONS

- La Conselleria posarà un **equip de validació**, amb hores extres per intentar resoldre el concurs de mèrits al 2023.
- La Conselleria habilitarà **telèfons de consultes** durant el tràmit del Concurs de mèrits.
- El 15 de gener es publicaran les **plantilles dels centres**.

OPOSICIONS NO ELIMINATÒRIES

TRÀMIT

- Suposa **265 places**, convocades pel torn 1 i 2, lliure i per discapacitat.
- El termini de presentació de les sol·licituds serà **del 10 al 30 de gener 2023**, on els **requisits** compten fins el **darrer dia de la convocatòria**.
- La identificació només amb **Cl@ve o certificat digital**.
- Les **taxes s'abonaran en el tràmit** de sol·licitud de participació, telemàticament, on la darrera sol·licitud serà la vàlida.

OPOSICIONS NO ELIMINATÒRIES

PROVES

- Seran a partir del 3 de juny de 2023.
- El barem serà d'un **60% fase oposició, 40% fase de concurs.**
- S'augmenta una bolla pels temes, on l'**experiència docent s'incrementa fins a 10 anys** i es puntua el fet d'**aprovar sense plaça.**
- Al **maig** s'indicarà data, hora i lloc de l'acte de presentació i 1a part.
- Serà una citació única, on s'ha de presentar-se amb DNI o carnet de conduir.
- Els **temaris es mantenen** i els tribunals han d'elaborar les rúbriques.
- La comunicació amb el tribunal serà mitjançant l'**aplicació informàtica** d'oposicions a la web de la DGP Docent.
- Ens informen que les oposicions eliminatòries i no eliminatòries **es podran compatibilitzar**, ja que es pretén convocar especialitats diferents. Qui vagi al concurs de mèrits, també es podrà matricular del procés selectiu del juny.
- A partir d'ara **els processos selectius seran per comunitat i no per illes**, i el **requisit lingüístic serà el C1 i el FOLC** per poder presentar-se.

OPOSICIONS NO ELIMINATÒRIES

PROVES

- **PART A: temes (màx. 3h):**

- Màxim 25 temes, escollir entre 3 temes.
- Entre 26 i 50 temes, escollir entre 4 temes.
- 51 o més temes, entre 5 temes.

- **PART B: presentació d'una UD:**

- **Lliurar-la telemàticament del 1 al 15 de juny de 2023.**
- **40 minuts** com a màxim.
- Tindran **part pràctica**: FOL, Navegació i instal·lacions marines, Processos de producció agrària, Processos sanitaris, Instal·lacions electrotècniques, Procediments de diagnòstic i ortoprotèssic, Procediments sanitaris i assistencials, Processos comercials i Serveis a la comunitat. El temps ho decideix la comissió de selecció o el tribunal.
- **Valoració de la prova:**
 - Especialitats sense pràctic: Part A 50%, Part B 50%.
 - Especialitats amb pràctic: Part A: 50%, Part B1: 25%, Part B2: 25%.

OPOSICIONS NO ELIMINATÒRIES

DESTINACIÓ

- Si t'adjudiquen una plaça al Concurs de Mèrits i a Oposicions, s'ha de **renunciar a una**. Si no es fa, l'acceptació del nomenament s'entén com a renúncia de la resta.
- Si un aspirant seleccionat **no accepta** la plaça com a funcionari, passa al **següent de la llista**.

Un funcionari de carrera que vulgui consolidar o opositar a un cos superior, i sigui de classes passives, mantindria aquesta condició si assoleix la nova plaça.

OPOSICIONS NO ELIMINATÒRIES

UNITAT DIDÀCTICA / SITUACIÓ D'APRENENTATGE

- Hauràs de triar quin model faràs servir segons el curs on va dirigida aquesta a secundària o mestres.
 - Secundària: UD o SA
 - EOI: UD.
 - Professors de música i arts escèniques: UD
 - Professors d'arts plàstiques i disseny: UD
 - Mestres de taller d'arts plàstiques i disseny: UD
 - Mestres: UD o SA.
 - Sectors singulars: UD

BAREM OPOSICIONS NO ELIMINATÒRIES

MÀXIM 10 PUNTS PER MÈRITS

1. Experiència docent 7 punts:

- Mateixa especialitat i cos en centres públics: 0,7 per any, 0,0583 per mes sencer
- Altres especialitats del mateix cos en centres públics: 0,35 per any, 0,0291 per mes sencer
- Altres cossos en centres públics: 0,125 per any, 0,0104 per mes sencer
- Concertats i privats (mateix nivell o etapa): 0,1 per any, 0,0083 per mes sencer

2. Formació acadèmica 2 punts

- Expedient acadèmic
 - De 6 a 7,49 o de 1,50 a 2,50: 0,5 punts
 - De 7,50 a 8,99 o de 2,51 a 3,39: 1 punt
 - De 9,00 a 10,00 o de 3,40 a 4,00: 1,5 punts
- Doctorat, postgraus, premis extraordinaris
 - Estudis avançats, màsters oficials, suficiència investigadora: 1 punt
 - Títol de doctor: 1 punt
 - Premi extraordinari doctorat: 0,5 punt
- Altres titulacions universitàries
 - Primer cicle: 1 punt
 - Segon cicle: 1 punt
- Titulacions de règim especial
 - Títol professional de música i dansa: 0,5 punts
 - Tècnic superior d'arts plàstiques i disseny: 0,2 punts
 - Tècnic superior de Formació Professional: 0,2 punts
 - Tècnic Esportiu Superior: 0,2 punts
- Domini d'idiomes estrangers (admesos per ACLES)
 - C1 o C2: 0,500. (només es valora el de més nivell de la mateixa llengua. Incompatible amb el 2.4.2)

3. Altres mèrits 1 punt

- 0,75 punts per fase d'oposició superada a partir del 2012 de la mateixa especialitat a la qual s'opta.
- Formació permanent (màxim 1 punt)

CONCURS DE MÈRITS

EXPERIÈNCIA PRÈVIA

**Màxim 7 punts
(fins 10 anys)**

- 0,700 punts per cada any en l'especialitat del cos en centres públics
- 0,350 punts per cada any en especialitats del mateix cos en centres públics
- 0,125 punts per cada any en distint cos en centres públics
- 0,100 punts per cada any en el mateix nivell del cos en altres centres

FORMACIÓ ACADÈMICA

Màxim 3 punts

- Annex I del RD 276/ 2007

**Barem
màxim
15 punts**

ALTRES MÈRITS

Màxim 5 punts

- 2,5 punts per haver aprovat oposicions en la mateixa especialitat en convocatòries a partir de 2012
- 2 punts per formació permanent (subapartat 2.5 de l'annex IV del RD 276/ 2007)

CODI	COS	PLACES
590	Professors d'ensenyament secundari	1726
592	Professors d'escoles oficials d'idiomes	30
594	Professors de Música i arts escèniques	31
595	Professors d'arts plàstiques i disseny	21
596	Mestres de taller d'arts plàstiques i disseny	4
597	Mestres	698
598	Professors especialistes en sectors singulars de formació professional	73
TOTAL		2583

OPOSICIONS NO ELIMINATÒRIES

FASE D'OPOSICIÓ **60%** *Proves NO eliminatòries*

Part A **Desenvolupament per escrit d'un tema escollit per l'aspirant**

- Fins 25 temes: a escollir entre 3 temes
- Entre 26 i 50 temes: a escollir entre 4 temes
- Més de 50 temes: a escollir entre 5 temes

Part B

B.1) Preparació, presentació i exposició, i defensa d'una UD
B.2) Exercici de caràcter pràctic: només determinades especialitats

FASE DE CONCURS **40%** *Barem màxim 10 punts*

EXPERIÈNCIA PRÈVIA
Màxim 7 punt

- 0,700 punts per any en l'especialitat del cos en centres públics
- 0,350 punts per cada any en altres especialitats del mateix cos en centres públics
- 0,125 punts per cada any en distint cos en centres públics
- 0,100 punts per any en el mateix nivell del cos en altres centres

FORMACIÓ ACADÈMICA
Màxim 2 punts

- Annex I del RD 276/ 2007

ALTRES MÈRITS
Màxim 1 punt

- 0,75 punts per superar la fase d'oposició en la mateixa especialitat en processos celebrats des de 2012
- 1 punt per formació permanent (subapartat 2.5 de l'annex IV del RD 276/ 2007)

5 punts almenys

CODI	COS	PLACES
590	Professors d'ensenyament secundari	101
592	Professors d'escoles oficials d'idiomes	1
594	Professors de Música i arts escèniques	14
595	Professors d'arts plàstiques i disseny	9
596	Mestres de taller d'arts plàstiques i disseny	1
597	Mestres	121
598	Professors especialistes en sectors singulars de formació professional	18
TOTAL		265

OPOSICIONS ELIMINATÒRIES

PREVISIÓ!

FASE D'OPOSICIÓ **66,6%** *Proves eliminatòries*

1a prova | **Part A. Desenvolupament d'un tema**

- Fins 25 temes: a escollir entre 2 temes
- Entre 26 i 50 temes: a escollir entre 3 temes
- Més de 50 temes: a escollir entre 4 temes

+ **Part B. Prova pràctica**

2a prova | **Part A. Defensa de la Programació Didàctica**
Part B. Defensa, preparació i exposició d'una UD

FASE DE CONCURS **33,3%** *Barem màxim 10 punts*

EXPERIÈNCIA PRÈVIA
Màxim 5 punts (fins a 5 anys)

FORMACIÓ ACADÈMICA
Màxim 5 punts

ALTRES MÈRITS
Màxim 2 punts

PLACES:

2023	2024	2025	...
800 Aprox.	500 Aprox.	350 Aprox.	350 Aprox.

FULLET DELS PROCESSOS

PLACES SEGONS PROCESSOS:

ANY	2023		2024	2025	2026	2027
N. PLACES	2583	265	500 aprox.	350 aprox.	350 aprox.	350 aprox.
PROCEDIMENT	Concurs de mèrits	Oposicions no eliminatòries	Oposicions eliminatòries	Oposicions eliminatòries	Oposicions eliminatòries	Oposicions eliminatòries

Afilia't
ANPE-IB
per tan sols
76€ anuals

Segueix-nos a les
nostres xarxes socials!

Demana cita:

PALMA:
Direcció: C/ del Ter, 27, Pis 3r Esquerra
07009 - Palma
Tel. 971 461 290
E-mail: administracio@anpebalears.es

MANACOR:
Direcció: Ronda de l'Institut, 24
07500 - Manacor
Tel. 871 778 108 / 600 383 592
E-mail: manacor@anpebalears.es

INCA:
Direcció: C/ Mateu Pujadas Estrany, 25, local 7
07300 - Inca
Tel. 871 779 150
E-mail: inca@anpebalears.es

MENORCA:
Direcció: C/ San Esteban, 3 i 5 (cantonada amb C/
Obispo Severo i Miguel de Veni). Edifici Géminis (baixos)
07703 - Maó
Tel. 871 779 235 / 627 796 403
E-mail: menorca@anpebalears.es

EVISSA/FORMENTERA:
Direcció: C/ Vicent Serra i Orvay, 45
07800 - Eivissa
Tel. 871 231 078 / 627 796 449
E-mail: eivissa_formentera@anpebalears.es

DEPARTAMENT DE FORMACIÓ:
Direcció: Ronda de l'Institut, 24
07500 - Manacor
Tel. 600 383 592
E-mail: formacio@anpebalears.es

HORARI:
de dilluns a divendres, de 9 a 14h
i de 16h a 18h

PROCEDIMENTS D'OPOSICIÓ I ESTABILITZACIÓ

Més a prop de tu!

FULLET DELS PROCESSOS

MÈRITS CONCURS DE MÈRITS

Convocatòria excepcional d'estabilització. **Només es convocarà una sola vegada.** Afecta a les places ocupades temporalment de forma ininterrompuda abans de l'1 de gener de 2016.

Requisits: C1 i Folc.

Termini de participació: del 21 de Nov. al 21 de Des.

Barem:

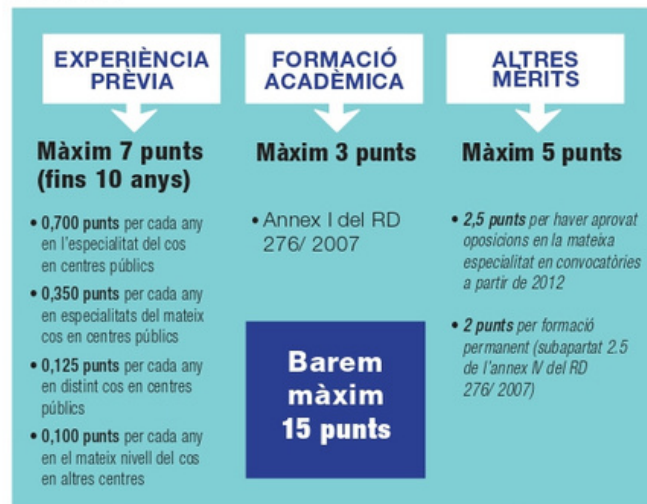

CODI	COS	PLACES
590	Professors d'ensenyament secundari	1726
592	Professors d'escoles oficials d'idiomes	30
594	Professors de Música i arts escèniques	31
595	Professors d'arts plàstiques i disseny	21
596	Mestres de taller d'arts plàstiques i disseny	4
597	Mestres	698
598	Professors especialistes en sectors singulars de formació professional	73
TOTAL		2583

OPOSICIÓ CONCURS OPOSICIÓ NO ELIMINATORI

Afecta a les places dotades pressupostàriament i que hagin estat ocupades de forma temporal i ininterrompudament almenys en els tres anys anteriors a 31 de desembre de 2020.

Requisits: C1 i Folc.

Termini de presentació de sol·licituds: del 10 al 30 de gener 2023.

Data de les proves: a partir del 3 de Juny de 2023.

Barem:

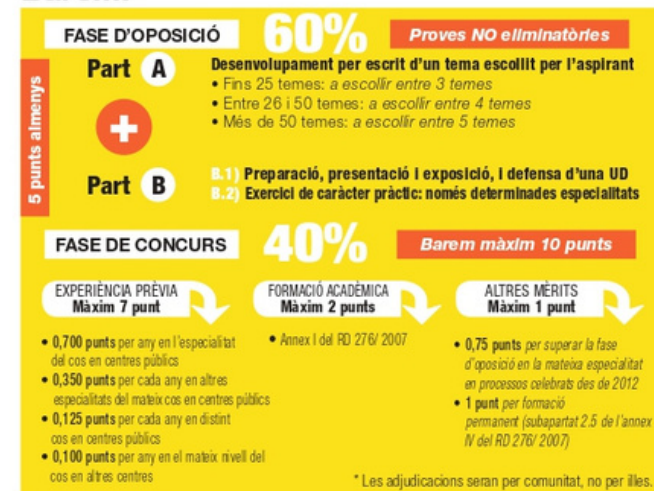

CODI	COS	PLACES
590	Professors d'ensenyament secundari	101
592	Professors d'escoles oficials d'idiomes	1
594	Professors de Música i arts escèniques	14
595	Professors d'arts plàstiques i disseny	9
596	Mestres de taller d'arts plàstiques i disseny	1
597	Mestres	121
598	Professors especialistes en sectors singulars de formació professional	18
TOTAL		265

OPOSICIÓ CONCURS OPOSICIÓ ELIMINATORI

Afecta a les places de reposició (jubilacions) i de nova creació. Es poden afegir places desertes del procés selectiu anterior.

Barem:

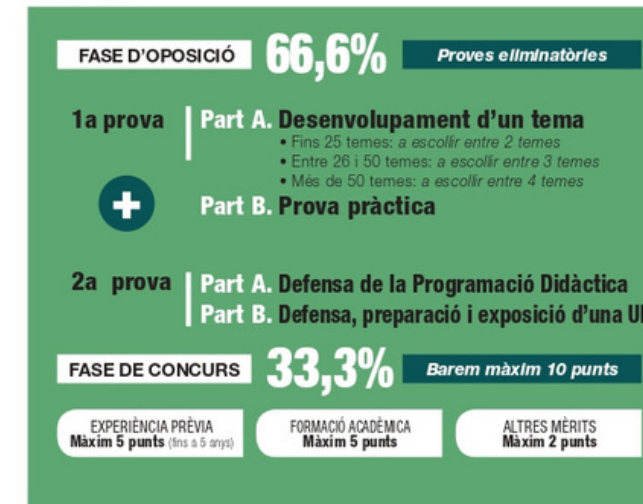

PREVISIÓ:

2023	2024	2025	...
800 aprox.	500 aprox.	350 aprox.	350 aprox.

Accedeix a les places dels diferents procediments selectius de totes les CCAA

PLACES A NIVELL NACIONAL

<https://anpebalears.es/oferta-de-empleo-publico>

AVANTATGES DE L'AFILIACIÓ

**Si ets docent...
Si ets de la pública...**

ets d'ANPE!

**AFILIA'T ARA
PER 38€!!**

**EN EL SEGON
SEMESTRE DE L'ANY**

#AnpeAmbTu #anpebalears

AVANTATGES DE L'AFILIACIÓ

Et fem la declaració de la renda presencial o telemàticament de manera gratuïta.
La quota d'afiliació és desgravable.

DECLARACIÓ DE LA RENDA GRATUÏTA PELS AFILIATS

50€ no afiliats

1. Demana cita PRESENCIAL o TELEFÒNICA a totes les illes.
2. Enviar a servei_declaracio_renda@anpebalears.es:
 - ✓ Certificat de retencions
 - ✓ RENDA 2020 (presentada l'any 2021)
 - ✓ Còpia DNI
 - ✓ Dades identitat cònjuge/ascendents que resideixin amb el declarant
 - ✓ Dades identificatives d'immobles en propietat/contracte de lloguer
 - ✓ Hipoteques formalitzades abans de juny 2013, imports abonats anualment, imports assegurança de vida i de llar associats al préstec.

Disposareu del servei jurídic i de defensor del professor.

Defensor del professor

Aquest servei és d'atenció immediata i gratuït per als docents que necessitin ajuda, suport i orientació davant qualsevol tipus de situacions de conflictivitat i violència a les aules.

Sonia Sampol Plana

✉ anpeillesbalears@eldefensordelprofesor.es

☎ +34 650 671 329

AVANTATGES DE L'AFILIACIÓ

Gaudireu del ClubAnpe (amb descomptes en més de 100 empreses)
<https://servicios.anpe.es/>

POSAT EN FORMA AMB ANPE

Club ANPe
Ventajas Afiliados

» **MALLORCA GIMNÀS ILLES**
PALMA (Son Rapinya, Aragón i Aiguablava), MARRATXÍ
Descomptes de **FINS -43€** anuals per a afiliats

» **MENORCA MÀSTER GYM (MAÓ)**
Descomptes de **FINS -84€** anuals per a afiliats

GIMNÀS CA NOSTRA (CIUTADELLA)
Descomptes de **FINS -84€** anuals per a afiliats

» **EIVISSA I FORMENTERA GIMNÀS FRAILE**
Descomptes de **FINS -52€** anuals per a funcionaris i interins (presentar nòmina)

CERTIFICATS MÈDICS

30€ MALLORCA
Certificados Médicos Porto Pí
Avinguda de Joan Miró, 188B, entlo, 07015

45,45€ MENORCA
Centre oftalmològic menorquí SL
Carrer del Bisbe Sever, 1, C;1, 07703

30€ EIVISSA I FORMENTERA
Clínica IMIF
Carrer d'Aragó, 9, 07800

DESCOMPTES PER A AFILIATS A ANPE IB

AVANTATGES DE L'AFILIACIÓ

Gaudireu de descomptes importants a tots els cursos.

FORMACIÓ PRESENCIAL I A DISTÀNCIA

Cursos homologats per la Conselleria d'Educació i Formació Professional

MATRÍCULA: El plaç de matrícula dels cursos s'obri dia 10 de cada mes i es tanca el dia anterior a l'inici de cada curs

CURS 2022-2023

Formació: Els cursos d'ANPE ILLES BALEARS són vàlids a tot l'Estat Espanyol com a mèrit per a les oposicions d'accés a la Funció Pública Docent a totes les CCAA de (RD 276/2007 - BOE 2/3/2007). També són vàlids estatalment per a la baremació dels interins i dels seus sexennis.

Jo, l'educació pública

CONVOCATÒRIA
MENSUAL:

D'OCTUBRE 2022
A AGOST 2023

FORMACIÓ A DISTÀNCIA

- La millora del treball dins l'aula mitjançant el focusing
- La bona alimentació com a hàbit de vida saludable a l'escola
- El pati de l'escola com a espai per l'aprenentatge significatiu
- El ioga com a eina de control emocional a l'aula
- Els primers auxilis i la prevenció d'accidents al centre escolar
- Pautes bàsiques per mantenir una bona higiene postural dins l'aula
- La millora del clima dins l'aula mitjançant el mindfulness
- L'entorn com a recurs educatiu: la Serra de Tramuntana
- L'entorn com a recurs educatiu: platges i cales de les Illes Balears
- Gestió del dol als infants i adolescents
- La ciutat de Palma. Valor i funció educativa
- L'educació ambiental a l'àmbit educatiu
- El Flipped Learning a l'àmbit educatiu
- Els espais naturals protegits de les Illes Balears i el seu valor educatiu
- La convivència als centres educatius: estratègies per reconduir conductes disruptives
- Habilitats pedagògiques per a les etapes d'infantil i de primària
- Prevenció de l'assetjament escolar a les aules
- Didàctica per treballar amb alumnes d'altres capacitats: detecció i adaptació
- Coaching a l'educació, una mirada per totes les etapes educatives
- Metodologies i activitats motivadores per a tots els alumnes
- La gestió del conflicte: una oportunitat per aprendre
- La gestió de les emocions dins l'aula mitjançant la teràpia gestalt
- La inclusió i la coeducació: de l'aula al pati
- Pincelades musicals en la innovació educativa
- El docent davant els problemes de conducta i la millor del rendiment de l'aula

CURSOS DE 50 HORES
Afiats 70€
No afiliats 110€

FORMACIÓ MIXTA SINCROITZADA amb 12 hores de Meet

- L'entorn digital i l'educació personalitzada. Moodle. **Nivell Bàsic I** (Octubre)
- L'entorn digital i l'educació personalitzada. Moodle. **Nivell Avançat I** (Febrer)
- L'entorn digital i l'educació personalitzada. Moodle. **Nivell Avançat II** (Maig)

CURSOS PRESENCIALS A MALLORCA

- Els primers auxilis i l'ús de la farmaciola al centre educatiu
- Acompanyament emocional: un viatge vivencial i pràctic
- Estratègies per a la comunicació efectiva entre docents i famílies
- Introducció a la Gestalt i la gestió de les emocions a l'aula
- El treball dins l'aula des del cos. Aportacions de la Gestalt.
- El documental-cinema, eines educatives a l'aula
- Els ambients a educació infantil
- Gestalt i la gestió de les emocions a l'aula
- Itineraris didàctics pels voltants de Lluc
- Itineraris didàctics pel pla de Mallorca

CURSOS DE 25 HORES
Afiats 35€
No afiliats 55€

CURSOS DE 25 HORES
Afiats 20€
No afiliats 50€

FORMACIÓ PRESENCIAL

Menorca:

- Itineraris pel tresor patrimonial de Menorca
- Camins rurals amb encant per Maó
- Rutes pel camí de cavalls partint desde Maó i desde Ciutadella
- Acompanyament emocional: un viatge vivencial i pràctic

Eivissa:

- Rutes històriques per l'illa d'Eivissa
- El documental-cinema, eines educatives a l'aula
- El disseny d'espais educatius a Infantil i a Primària. Acompanyament emocional: un viatge vivencial i pràctic
- Rutes ciclo-turistes per descobrir l'illa d'Eivissa i Formentera

Afiliat
ANPE-IB

Per a qualsevol consulta escriu a:
formacio@anpebalears.es

ANPE PALMA T. 971 461 290 | ANPE MANACOR T. 600 383 592 | ANPE INCA T. 871 779 150 | ANPE MENORCA T. 871 779 235 | ANPE EIVISSA/FORMENTERA T. 871 231 078

Tots els cursos i més informació a la nostra web:

www.anpebalears.es

AVANTATGES DE L'AFILIACIÓ

Rebreu tota la informació per email, SMS, WhatsApp, Telegram i xarxes socials.

Podreu realitzar consultes i acudir a qualsevol de les nostres seus de Palma, Inca, Manacor, Maó i Eivissa.

L'1 DE DESEMBRE, PELS TEUS DRETS,
VOTA ANPE

**Som de la pública,
Som d'ANPE !**

Més a prop de tu!

www.anpebalears.es

Segueix-nos a les
nostres xarxes socials!

CITA PRÈVIA

Després de les eleccions sindicals donarem cites per a la realització del tràmit.

CONTACTA'NS

BALEARS

www.anpebalears.es

PALMA

☎ 971 461 290

✉ administracio@anpebalears.es

MANACOR

☎ 871 778 108 / 600 383 592

✉ manacor@anpebalears.es

✉ formacio@anpebalears.es

INCA

☎ 871 779 150

✉ inca@anpebalears.es

MENORCA

☎ 871 779 235 / 627 796 403

✉ menorca@anpebalears.es

EIVISSA I FORMENTERA

☎ 871 231 078 / 627 796 449

✉ eivissa_formentera@anpebalears.es